



CESARI

FINE WINES OF VERONA

Politica Ambientale e dati ambientali

1^A EDIZIONE – GIUGNO 2018

Approvato dal Direttore Generale

(dott. Farruggio Michele)

Redatto dal Responsabile del Sistema di Gestione Integrato

(Sig. Bonzi Giuseppe)

Politica Ambientale

La politica ambientale della Gerardo Cesari S.p.A., stabilita dalla Direzione, è documentata in questo documento e parte integrante della politica aziendale.

Il fine della nostra politica ambientale è quello di garantire che i nostri prodotti e processi produttivi siano rispettosi dell'ambiente e, per questo, ogni nostra attività è improntata all'imprescindibile rispetto delle leggi e dei regolamenti vigenti in Italia ed in tutti i Paesi in cui operiamo.

Per il raggiungimento di quanto stabilito definiamo alcuni **aspetti** fondamentali.

La tutela ambientale è per noi un obiettivo strategico e con questo documento ci assumiamo l'impegno di:

- tutelare la natura;
- rispettare le leggi e le normative ambientali regionali e nazionali ed europee;
- risparmiare le risorse naturali, evitandone lo spreco e, attraverso attente analisi verificare possibili riutilizzi o riciccoli di energia e materiali;
- diminuire continuamente l'impatto ambientale della nostra attività (nel rispetto dell'economicità);
- documentare ed analizzare periodicamente e con cura tutti i flussi ed i dati relativi agli aspetti ambientali per poter misurare la solidità del sistema;
- prevenire eventuali inquinamenti ambientali e garantire un processo di miglioramento continuo;
- coinvolgere i nostri clienti, i fornitori, il pubblico e le autorità;
- sensibilizzare e rendere consapevoli i nostri collaboratori per stimolare in loro un comportamento responsabile.

Il Sistema di Gestione secondo la norma UNI EN ISO 14001 è l'elemento strategico con cui la Gerardo Cesari S.p.A. intende consolidare ed espandere la propria posizione sul mercato ed è lo strumento per garantire l'attuazione della presente politica.

Il referente per gli aspetti ambientali è ASQ.

La Direzione ha la responsabilità di fornire un sostegno adeguato alla Politica, per il raggiungimento degli obiettivi prefissati e costantemente verificati ed adeguati in fase di Riesame e per garantire che i contenuti del Sistema siano divulgati, compresi e condivisi da tutta la struttura aziendale ed anche dai collaboratori esterni, dagli appaltatori e da tutti i fornitori.

Quinzano d'Oglio, 21 giugno 2018

Firmato in originale

Il Direttore Generale / dott. Michele Farruggio

Aspetti ambientali

La valutazione e tutti i dati di seguito riportati nel documento si riferiscono alla sede di via Ciocca n.35 a Quinzano d'Oglio (BS).

La valutazione degli aspetti ed impatti ambientali è stata svolta con una Analisi Ambientale Iniziale, documento a cui si rimanda per ogni approfondimento.

Qui di seguito il riepilogo degli aspetti ambientali valutati con il relativo livello di significatività, come da ultimo aggiornamento (31/12/2017).

REGISTRO ASPETTI AMBIENTALI SIGNIFICATIVI (in atto o potenziali)

ASPETTO	DATA VALUT.	SOGLIA	5
		VALUT. FINALE	SIGNIFIC. SI O NO
RIFIUTI	31/12/17	7	SI
COLLASSO SERBATOI E CISTERNETTE	31/12/17	7	SI
MALFUNZIONAMENTO DEPURATORE	31/12/17	7	SI
DEPURATORE: Prodotti chimici	31/12/17	6	SI
INCENDIO	31/12/17	6	SI
SVERSAMENTO VINO	31/12/17	6	SI
RISORSE ENERGETICHE	31/12/17	5	SI
SVERSAMENTI VARI	31/12/17	4	no
RUMORE ESTERNO	31/12/17	3	no
DEPURATORE: Produzione fanghi	31/12/17	3	no
DEPURATORE: Ingresso reflui	31/12/17	2	no
EMISSIONI	31/12/17	2	no
SCARICO ACQUE METEO	31/12/17	2	no
SCARICO ACQUA UFFICI	31/12/17	2	no
VIABILITA'	31/12/17	1	no
		63	

I criteri adottati per l'analisi della significatività sono stati:

1. Rispetto normativo;
2. Livelli di sicurezza rispetto ai parametri di legge;
3. Superamento limiti di legge
4. Rischi ambientali associati agli aspetti;
5. Sensibilità del sito;
6. Segnalazioni dall'esterno;
7. Margini di miglioramento;
8. Gestione aziendale;
9. Rischi economici connessi all'aspetto

Obbiettivi e traguardi ambientali

La direzione aziendale ha definito i propri obbiettivi ambientali e fissato i relativi indici per una quantificazione del raggiungimento degli stessi.

I principali indici riguardano:

- La corretta gestione ed andamento del depuratore aziendale;
- Rifiuti prodotti in relazione ai volumi di lavoro;
- Energia consumata in relazione ai volumi di lavoro;
- Miglioramento/Peggioramento della significatività degli aspetti ambientali.

Da alcuni anni effettuiamo una verifica basandoci sugli indici suggeriti da EMAS (allegato IV del Regolamento (CE) 1221 del 25/11/2009), che mettiamo poi in relazione con i dati pubblici raccolti da tutte le organizzazioni del settore vitivinicolo che hanno certificazione EMAS e quindi dichiarazione ambientale. Di seguito il riepilogo di questi indicatori aggiornata per l'anno 2017

ANNO 2017

INDICI - EMAS

Gerardo Cesari S.p.A.

RIFIUTI		ton	Kg/Hl
tonnellate annue	varie	2,10	0,03
di produzione	vetro	17,24	0,27
rifiuti suddivisa	carta	27,66	0,44
per tipo	plastica	12,67	0,20
	imball. Mi	23,24	0,37
	totale	268,07	4,23
ENERGIA		MW/h	KWh/hl
consumo totale	Energia E	631,404	9,96
diretto di energia			
in MW/h			m3/hl
	Gas Metano		1,52
ACQUA			m3/hl
consumo totale			0,45
annuo espresso			

Prestazioni ambientali

Di seguito ulteriori misurazioni legate ai nostri aspetti ambientali significativi

Consumi energetici

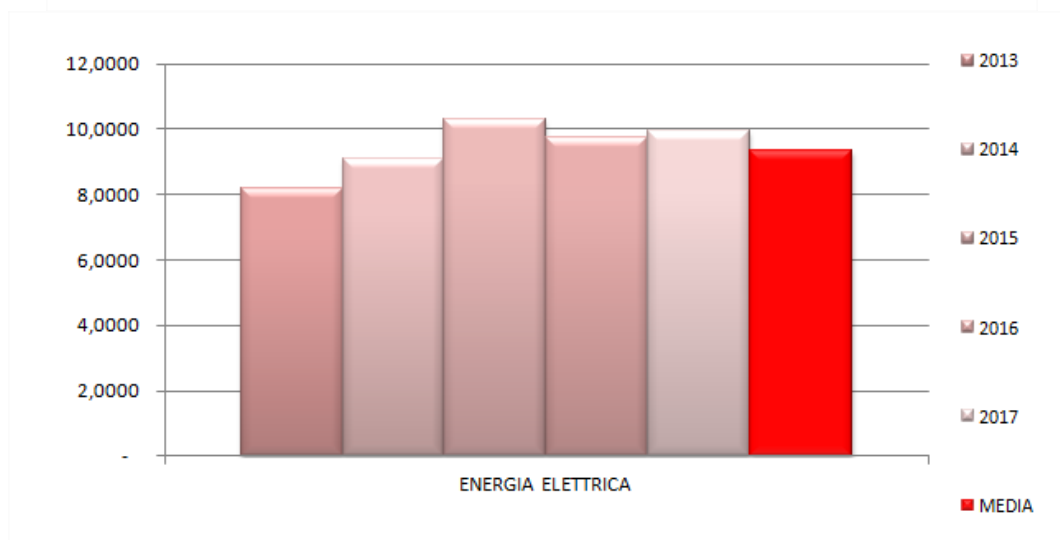
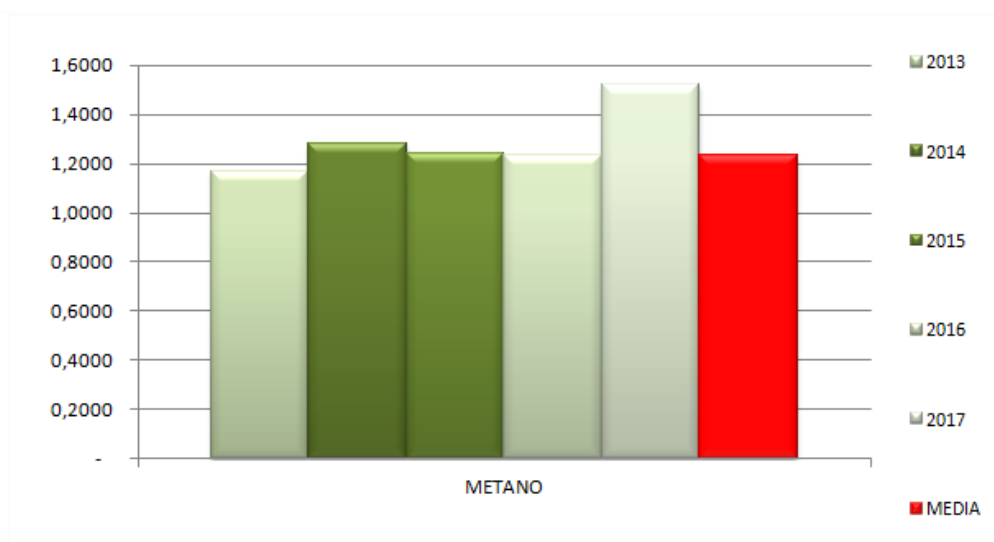
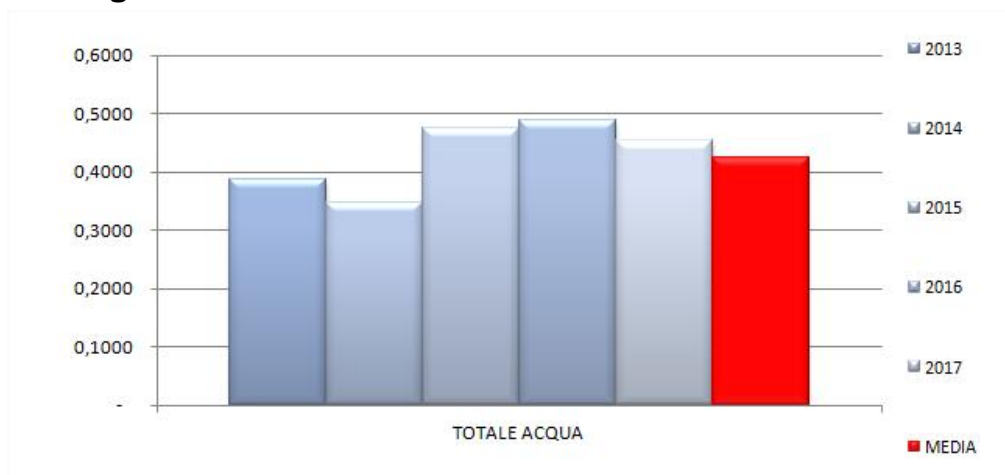

Rifiuti

FANGHI	2015	2016	2017

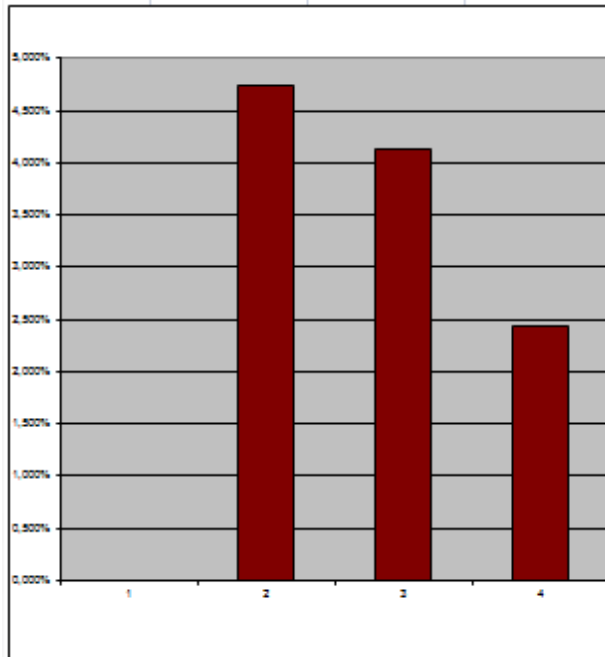

PLAST.	2015	2016	2017

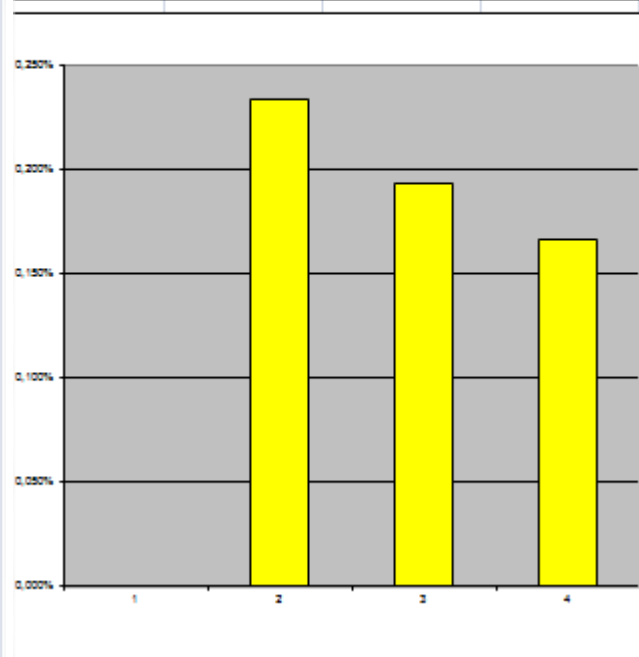

CARTA	2015	2016	2017

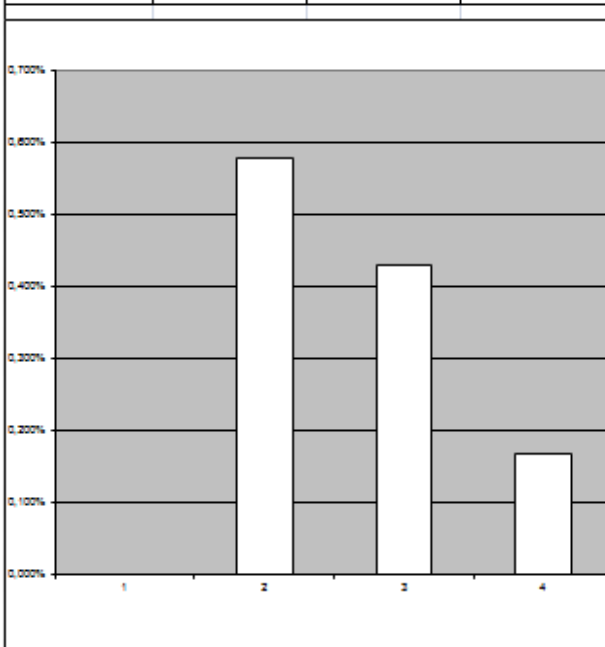

VETRO	2015	2016	2017

